

VI SEMANA ACADÊMICA DE ENFERMAGEM

De 17 a 20 de maio



PROGRAMAÇÃO COMPLETA

TEMA ABEn: O TRABALHO DA ENFERMAGEM NO CONTEXTO DE CRISE

➤ **17/5**

Das 8h às 8h50

Link: <https://www.youtube.com/watch?v=IW-RDJ5xm9c>

Abertura: VI Semana de Enfermagem – 2021



Prof. Dra. Rita de Cassia S. V. Janicas

Coordenadora do curso de Enfermagem do Centro Universitário das Américas

Conferência Magna de Abertura: O trabalho da enfermagem no contexto de crise: patogênese ou salutogênese?

Palestrante: Profa. Dra. Irma Brito

Palestra gravada (duração: 60 minutos)



Irma da Silva Brito

Coordenadora na Escola Superior de Enfermagem de Coimbra, investigadora sênior na Health Sciences Research Unit: Nursing (UICISA:e). Doutora em Enfermagem pelo ICBAS e reconhecida como especialista em Enfermagem Comunitária.

Coordenadora da Rede Internacional no Ensino Superior PEER. (UICISA:e & IREFREA Portugal) e do Projeto ANTES QUE TE QUEIMES©. Coordena a pós-graduação de pesquisa-ação participativa em Saúde. Membro do Comitê Executivo da International Collaboration for Participatory Health Research (ICPHR).

Das 8h50 às 9h



Diretório Acadêmico: Ramon Rocha Isla

Das 9h às 11h

Mesa: Imunização no contexto da pandemia Sars-CoV-2: o papel do enfermeiro

Palestrantes:

Enfermeiro Leandro Spalato Torres – Coordenadoria de Saúde Oeste

Enfermeira Celeste R. Mata – PADI Brooklin

Enfermeiro Weder Lúcio Torres – UBS Canaã

Moderadora: Cristina Rodrigues Padula Coiado



Leandro Spalato Torres

Enfermeiro, pós-graduando em Vigilância em Saúde pelo Hospital Sírio Libanês - SP e UTI pela FAVENI/ES. Conhecimento dos programas públicos de saúde como DST/AIDS, Imunização, Mãe Paulistana, Hiperdia, entre outros. Tem amplo conhecimento e experiência na gestão em saúde pública, vigilância epidemiológica, imunização, atendimento pré-hospitalar, atendimento domiciliar, atenção básica, assistência e supervisão hospitalar. Membro da Sociedade Brasileira de Imunização desde 2015. Exerce a função de gerente do Posto de Abastecimento de Imunobiológicos na Coordenadoria de Saúde Oeste e atua como Supervisor de Enfermagem no Hospital de Campanha AME Barradas e no HC-FMUSP.



Celeste R. Mata

Formada em Enfermagem pela Universidade de São Paulo (USP). Especialista em Gestão de Serviços Públicos pela Faculdade Getulio Vargas e tem Licenciatura aplicada à Enfermagem. Possui experiência como enfermeira em hospitais público e privado. Atua na Vigilância Epidemiológica desde 2002. Atualmente, é coordenadora de Saúde do Posto de Abastecimento e Distribuição de Imunobiológicos da região Sul do município de São Paulo (Padi SUL).



Weder Lúcio Torres

Enfermeiro pela UNIFENAS-MG, pós-graduado em Gestão Hospitalar, Programa de Saúde da Família, Docência no Ensino Superior e Enfermagem do Trabalho. Atuou como Enfermeiro Assistencial e Supervisor em hospital geral, casa de repouso, UPA e PSF. Tem experiência como docente e preceptor de Enfermagem na APS. Atualmente, exerce a função de enfermeiro na UBS/ESF Canaã, Jabaquara/SP (SPDM).

Das 19h às 20h

Link: <https://www.youtube.com/watch?v=1R9rjXv0Dac>

Abertura: VI Semana de Enfermagem – 2021



Prof. Dra. Rita de Cassia S. V. Janicas

Coordenadora do curso de Enfermagem do Centro Universitário das Américas

Conferência Magna de Abertura: O trabalho da enfermagem no contexto de crise: patogênese ou salutogênese?

Palestrante: Profa. Dra. Irma Brito

Palestra gravada (duração: 60 minutos)



Irma da Silva Brito

Coordenadora na Escola Superior de Enfermagem de Coimbra, investigadora sênior na Health Sciences Research Unit: Nursing (UICISA:e). Doutora em Enfermagem pelo ICBAS e reconhecida como especialista em Enfermagem Comunitária.

Coordenadora da Rede Internacional no Ensino Superior PEER. (UICISA:e & IREFREA Portugal) e do Projeto ANTES QUE TE QUEIMES©. Coordena a pós-graduação de pesquisa-ação participativa em Saúde. Membro do Comitê Executivo da International Collaboration for Participatory Health Research (ICPHR).

Das 20h às 20h10



Diretório acadêmico: Ramon Rocha Isla

20h10 às 21h50

Tema: Competências em Health Care Resource Management – HCRM

Palestrante: Prof. Renan Zeitoun

Moderadora: Julia Peres Pinto



Renan Zeitoun

Enfermeiro. Formado pela Fac. de C. Médicas da Saúde do Hospital Israelita Albert Einstein. Especialista em Excelência Operacional e Melhoria Contínua em Saúde com certificação Green Belt em Lean Six Sigma pela mesma instituição.

Instrutor reconhecido internacionalmente pela AHA em BLS, Heartsaver (salvadorações) e ACLS - Advanced Cardiovascular Life Support, e pela NSC – National Safety Council em Primeiros Socorros.

Professor da graduação em Medicina nas disciplinas de BLS, ACLS – Advanced Cardiovascular Life Support e PHTLS – Prehospital Trauma Life Support. Professor da graduação em Enfermagem.

➤ 18/5

Das 8h às 10h

<https://www.youtube.com/watch?v=Cy-pWX-dSIY>

Tema: Atuação da equipe de saúde multidisciplinar no cenário da pandemia de Sars-CoV-2

Palestrantes:

Enfermeira Sueli Luz – superintendente operacional do Hospital SEPACO

Shirlei Zolfan – psicóloga comportamental (docente da FAM)

Marcio Fernando da Silva – terapeuta ocupacional



Sueli de Fátima da Luz

Bacharel em Enfermagem e Obstetrícia. Enfermeira com mais de 20 anos de experiência na área da Saúde com especializações em Administração Hospitalar e Sistemas de Saúde pela Fundação Getulio Vargas – FGV - SP; MBA em Gestão e Tecnologias da Qualidade pela Escola Politécnica da Universidade de São Paulo – POLI/USP e mestre em Enfermagem no Processo de Cuidar em Saúde pelo Centro Universitário São Camilo. Atualmente, é superintendente operacional do Hospital e Maternidade Sepaco.



Shirlei Zolfan

Mestre em Educação, psicopedagoga e psicóloga atendendo em consultório particular, desde 1991, crianças, adolescentes e adultos, na linha comportamental

Docente em ensino superior desde 1993 nos cursos de Psicologia, Letras e Pedagogia. Supervisora de estágio clínico e educacional. Docente em cursos de pós-graduação.



Marcio Fernando da Silva

Possui graduação em Terapia Ocupacional, especialização em Terapia Ocupacional em Saúde Mental, aprimoramento em Reabilitação Cognitiva e formações complementares nos campos da Saúde Mental, Neuropsicologia, Neurodesenvolvimento e Sexualidade. Tem experiência na área de Terapia Ocupacional, atuando principalmente em Saúde Mental e Estimulação e Reabilitação Cognitiva nas diferentes faixas etárias.

Das 10h às 10h10

Apresentação dos vídeos dos egressos.

Das 10h10 às 11h

Tema: O caminhar da enfermagem pelo mundo

Palestrante: Rita de Cássia Duarte Neves (EUA)

Moderadora: Sandra Maria Conceição



Rita de Cássia Neves

Graduada em Enfermagem e Obstetrícia pela Escola de Enfermagem - EE-USP, especialista em Psiquiatria pela UNIFESP, Análise e Modificação Comportamental pela Pontifícia Universidade Católica de São Paulo (PUC-SP), Gerenciamento de Serviços de Saúde e Enfermagem pela Universidade São Camilo e Enfermagem Obstétrica pela Universidade Paulista (UNIP).

Atuou como diretora de enfermagem do Tribunal de Justiça do Estado do Tocantins, enfermeira de projetos avançados na Secretaria de Saúde do Estado do Tocantins e enfermeira ouvidora e colaboradora do COFEN. Licenciada pela Commission on Graduates of Foreign Nursing Schools (CGFNS). Começou sua carreira Internacional atuando como enfermeira do Survivor, reality show de sucesso da CBS (Emissora de TV). Reside na Flórida (EUA) exercendo a função de consultora de carreira internacional para profissionais da área da saúde.

Das 19h às 20h50

Link: https://www.youtube.com/watch?v=69z5UFSD_4Q

Tema: Atuação da equipe de saúde multidisciplinar no cenário da pandemia de Sars-CoV-2

Palestrantes:

Enfermeira Sueli Luz – superintendente operacional do Hospital SEPACO

Shirlei Zolfan – psicóloga comportamental

Marcio Fernando da Silva – terapeuta ocupacional



Sueli de Fátima da Luz

Bacharel em Enfermagem e Obstetrícia. Enfermeira com mais de 20 anos de experiência na área da Saúde com especializações em Administração Hospitalar e Sistemas de Saúde pela Fundação Getulio Vargas – FGV - SP; MBA em Gestão e Tecnologias da Qualidade pela Escola Politécnica da Universidade de São Paulo – POLI/USP e mestre em Enfermagem no Processo de Cuidar em Saúde pelo Centro Universitário São Camilo. Atualmente, é superintendente operacional do Hospital e Maternidade Sepaco.



Shirlei Zolfan

Mestre em Educação, psicopedagoga e psicóloga atendendo em consultório particular, desde 1991, crianças, adolescentes e adultos, na linha comportamental.

Docente em ensino superior desde 1993 nos cursos de Psicologia, Letras e Pedagogia. Supervisora de estágio clínico e educacional. Docente em cursos de pós-graduação.



Marcio Fernando da Silva

Possui graduação em Terapia Ocupacional, especialização em Terapia Ocupacional em Saúde Mental, aprimoramento em Reabilitação Cognitiva e formações complementares nos campos da Saúde Mental, Neuropsicologia, Neurodesenvolvimento e Sexualidade. Tem experiência na área de Terapia Ocupacional, atuando principalmente em Saúde Mental e Estimulação e Reabilitação Cognitiva nas diferentes faixas etárias.

Das 20h50 às 21h

Vídeos dos egressos do curso.

Das 21h às 21h50

Palestra: O caminhar da enfermagem pelo mundo

Palestrante: Rita de Cássia Duarte Neves (EUA)

Moderadora: Sandra Maria Conceição



Rita de Cássia Neves

Graduada em Enfermagem e Obstetrícia pela Escola de Enfermagem - EE-USP, especialista em Psiquiatria pela UNIFESP, Análise e Modificação Comportamental pela Pontifícia Universidade Católica de São Paulo (PUC-SP), Gerenciamento de Serviços de Saúde e Enfermagem pela Universidade São Camilo e Enfermagem Obstétrica pela Universidade Paulista (UNIP).

Atuou como diretora de enfermagem do Tribunal de Justiça do Estado do Tocantins, enfermeira de projetos avançados na Secretaria de Saúde do Estado do Tocantins e enfermeira ouvidora e colaboradora do COFEN. Licenciada pela Commission on Graduates of Foreign Nursing Schools (CGFNS). Começou sua carreira Internacional atuando como enfermeira do Survivor, reality show de sucesso da CBS (Emissora de TV). Reside na Flórida (EUA) exercendo a função de consultora de carreira internacional para profissionais da área da saúde.

➤ 19/5

Das 8h às 10h

Link: <https://www.youtube.com/watch?v=u3zymLu6qSo>

Tema: Competências em Health Care Resource Management – HCRM

Palestrante: Prof. Renan Zeitoun

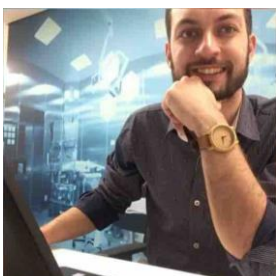

Renan Zeitoun

Enfermeiro. Formado pela Fac. de C. Médicas da Saúde do Hospital Israelita Albert Einstein. Especialista em Excelência Operacional e Melhoria Contínua em Saúde com certificação Green Belt em Lean Six Sigma pela mesma instituição.

Instrutor reconhecido internacionalmente pela AHA em BLS, Heartsaver (salva-corações) e ACLS - Advanced Cardiovascular Life Support, e pela NSC – National Safety Council em Primeiros Socorros.

Professor da graduação em Medicina nas disciplinas de BLS, ACLS – Advanced Cardiovascular Life Support e PHTLS – Prehospital Trauma Life Support. Professor da graduação em Enfermagem.

Das 10h às 10h10

Vídeos dos egressos do curso.

Das 10h10 às 11h

Tema: O perfil profissional do enfermeiro almejado pelo mercado de trabalho

Palestrante: Enfermeira Fabiana Alves da Conceição Melo

Moderadora: Julia Peres Pinto



Fabiana Alves da Conceição Melo

Bacharel em Enfermagem pelo Centro Universitário São Camilo, especialista em Enfermagem em Terapia Intensiva pelo Instituto de Ensino e Pesquisa Albert Einstein, Educação Continuada/Permanente em Saúde pelo Instituto de Ensino e Pesquisa Albert Einstein.

Coordenadora do Serviço de Educação Continuada Corporativo da Rede de Hospitais São Camilo SP, membro do núcleo de educação continuada da ABRASSIM, docente de Enfermagem na pós-graduação em Oncologia Multiprofissional e na pós-graduação em Centro Cirúrgico, Centro de Material e Esterilização e Recuperação Anestésica.

➤ 20/5

Das 19h às 20h50

Link: <https://www.youtube.com/watch?v=1YvMTKGnZ0Q>

Mesa: Imunização no contexto da pandemia Sars-CoV-2: o papel do enfermeiro

Palestrantes:

Enfermeiro Leandro Spalato Torres – Coordenadoria de Saúde Oeste

Enfermeira Celeste R. Mata – PADI Brooklin

Enfermeiro Weder Lúcio Torres – UBS Canaã



Leandro Spalato Torres

Enfermeiro, pós-graduando em Vigilância em Saúde pelo Hospital Sírio Libanês - SP e UTI pela FAVENI/ES. Conhecimento dos programas públicos de saúde como DST/AIDS, Imunização, Mãe Paulistana, Hiperdia, entre outros. Tem amplo conhecimento e experiência na gestão em saúde pública, vigilância epidemiológica, imunização, atendimento pré-hospitalar, atendimento domiciliar, atenção básica, assistência e supervisão hospitalar. Membro da Sociedade Brasileira de Imunização desde 2015. Exerce a função de gerente do Posto de Abastecimento de Imunobiológicos na Coordenadoria de Saúde Oeste e atua como Supervisor de Enfermagem no Hospital de Campanha AME Barradas e no HC-FMUSP.



Celeste R. Mata

Formada em Enfermagem pela Universidade de São Paulo (USP). Especialista em Gestão de Serviços Públicos pela Faculdade Getúlio Vargas e tem Licenciatura aplicada à Enfermagem. Possui experiência como enfermeira em hospitais público e privado. Atua na Vigilância Epidemiológica desde 2002. Atualmente é coordenadora de Saúde do Posto de Abastecimento e Distribuição de Imunobiológicos da região Sul do município de São Paulo (Padi SUL).



Weder Lúcio Torres

Enfermeiro pela UNIFENAS-MG, pós-graduado em Gestão Hospitalar, Programa de Saúde da Família, Docência no Ensino Superior e Enfermagem do Trabalho. Atuou como Enfermeiro Assistencial e Supervisor em hospital geral, casa de repouso, UPA e PSF. Tem experiência como docente e preceptor de Enfermagem na APS. Atualmente, exerce a função de enfermeiro na UBS/ESF Canaã, Jabaquara/SP (SPDM).

Das 20h50 às 21h

Vídeos dos egressos do curso.

Das 21h às 21h50

Palestra: O perfil profissional do enfermeiro almejado pelo mercado de trabalho

Palestrante: Enfermeira Fabiana Alves da Conceição Melo

Moderadora: Julia Peres Pinto



Fabiana Alves da Conceição Melo

Bacharel em Enfermagem pelo Centro Universitário São Camilo, especialista em Enfermagem em Terapia Intensiva pelo Instituto de Ensino e Pesquisa Albert Einstein, Educação Continuada/Permanente em Saúde pelo Instituto de Ensino e Pesquisa Albert Einstein.

Coordenadora do Serviço de Educação Continuada Corporativo da Rede de Hospitais São Camilo SP, membro do núcleo de educação continuada da ABRASSIM, docente de Enfermagem na pós-graduação em Oncologia Multiprofissional e na pós-graduação em Centro Cirúrgico, Centro de Material e Esterilização e Recuperação Anestésica.